

PHASAGE D'EXPLOITATION COORDONNÉE SM4-SM6 (CARRIÈRE SABLON, ISDND-DMCCA) ET SM5 (ISDI)
VUE NORD - 2055 - REMISE EN ÉTAT FINALE DÉFINITIVE



PHASAGE D'EXPLOITATION COORDONNÉE SM4-SM6 (CARRIÈRE SABLON, ISDND-DMCCA) ET SM5 (ISDI)
VUE SUD - 2055 - REMISE EN ÉTAT FINALE DÉFINITIVE



DÉPARTEMENT DU VAL D'OISE

Commune de Saint Martin du Tertre

Lieux-dits "LE CHAMP GONILLE", "MONTAGNE DU TROU à GUILLOT",
"FRESNES DU HAUT DE ROSSAY"
Chemin Rural n°2 de ST MARTIN DU TERTRE à PARIS

**DOSSIER DE DEMANDE D'AUTORISATION D'EXPLOITER AU TITRE
DES INSTALLATIONS CLASSÉES POUR LA PROTECTION DE L'ENVIRONNEMENT**

EXTENSION
D'UNE INSTALLATION DE STOCKAGE DE DÉCHETS NON DANGEREUX
DÉDIÉE AUX DÉCHETS DE CONSTRUCTION CONTENANT DE L'AMIANTE
(RUBRIQUES 2760-2 / 3540)

DANS LE CADRE DE LA REMISE EN ETAT DES TERRAINS EXPLOITÉS
PAR L'EXTENSION DE CARRIÈRE AUTORISÉE PAR ARRÊTÉ PREFECTORAL DU 18/04/16

**POURSUITE ET PROLONGEMENT D'EXPLOITATION
DES ACTIVITÉS ASSOCIÉES AUTORISÉES**

EXPLOITATION D'UNE INSTALLATION DE RECYCLAGE ET DE VALORISATION
DE DÉCHETS NON DANGEREUX INERTES (Rubrique 2515-1a)

D'UNE STATION DE TRANSIT DE PRODUITS MINÉRAUX
OU DE DÉCHETS NON DANGEREUX INERTES (Rubrique 2517-3)

**PLAN TOPOGRAPHIQUE
REMISE EN ETAT FINALE DU SITE - DEFINITIF**

Date: JUIN 2017 Echelle:1/1500 Plan N°: 7.2 Indice: B Fichier:Z418654CAR.DWG

Dates	Indices	Modifications
JUIN 2017	A	Emission Originale
AOUT 2018	B	Amélioration des pentes de réaménagement final des parcelles agricoles
SEPTEMBRE 2019	C	Modification des intrusés de casiers

Travaux Publics
&
Environnement

13, route de Corfions - BP 60
95480 PIERRELAÏE
Tél. 01 34 64 34 34
Fax 01 34 64 14 51
Internet: www.picheta.fr



LEGENDE

- Parcelle C n°60p Réaménagement Parcelle agricole
- SM2 remise EN ETAT FINAL AGRICOLE
- SM2 remise EN ETAT FINAL FORESTIER
- SM2 remise EN ETAT FINAL FORESTIER COMPLEMENTAIRE
- SM3 ETAT EXISTANT FORESTIER
- SM3 ETAT EXISTANT FORESTIER
- SM3 ETAT EXISTANT FORESTIER
- SM3 ETAT EXISTANT PISTE FORESTIERE
- SM4 remise EN ETAT FINAL FORESTIER
- SM4 remise EN ETAT FINAL AGRICOLE
- SM4 remise EN ETAT FINAL CLAIRIERE
- SM4 remise EN ETAT VERGER
- SM5 remise EN ETAT FINAL FORESTIER
- SM5 remise EN ETAT FINAL FORESTIER
- SM5 remise EN ETAT FINAL FORESTIER
- SM5 remise EN ETAT FINAL PISTE FORESTIERE
- SM5 remise EN ETAT FINAL AGRICOLE

- Périmètre SM1 (Carrière / ISDND) remis en état agricole
- Périmètre SM2 (Carrière / ISDND) en cours d'exploitation (AP 15/05/2018)
- Périmètre SM3 (ISDI) remis en état forestier
- Périmètre SM4 (Projet ISDND) - Casiers dédiés aux DMCCA
- Périmètre SM4 (Carrière / ICPE) autorisé (AP 18/04/2016)
- Périmètre SM5 (ISDI) remis en état agricole et forestier (AP 10/03/2016)

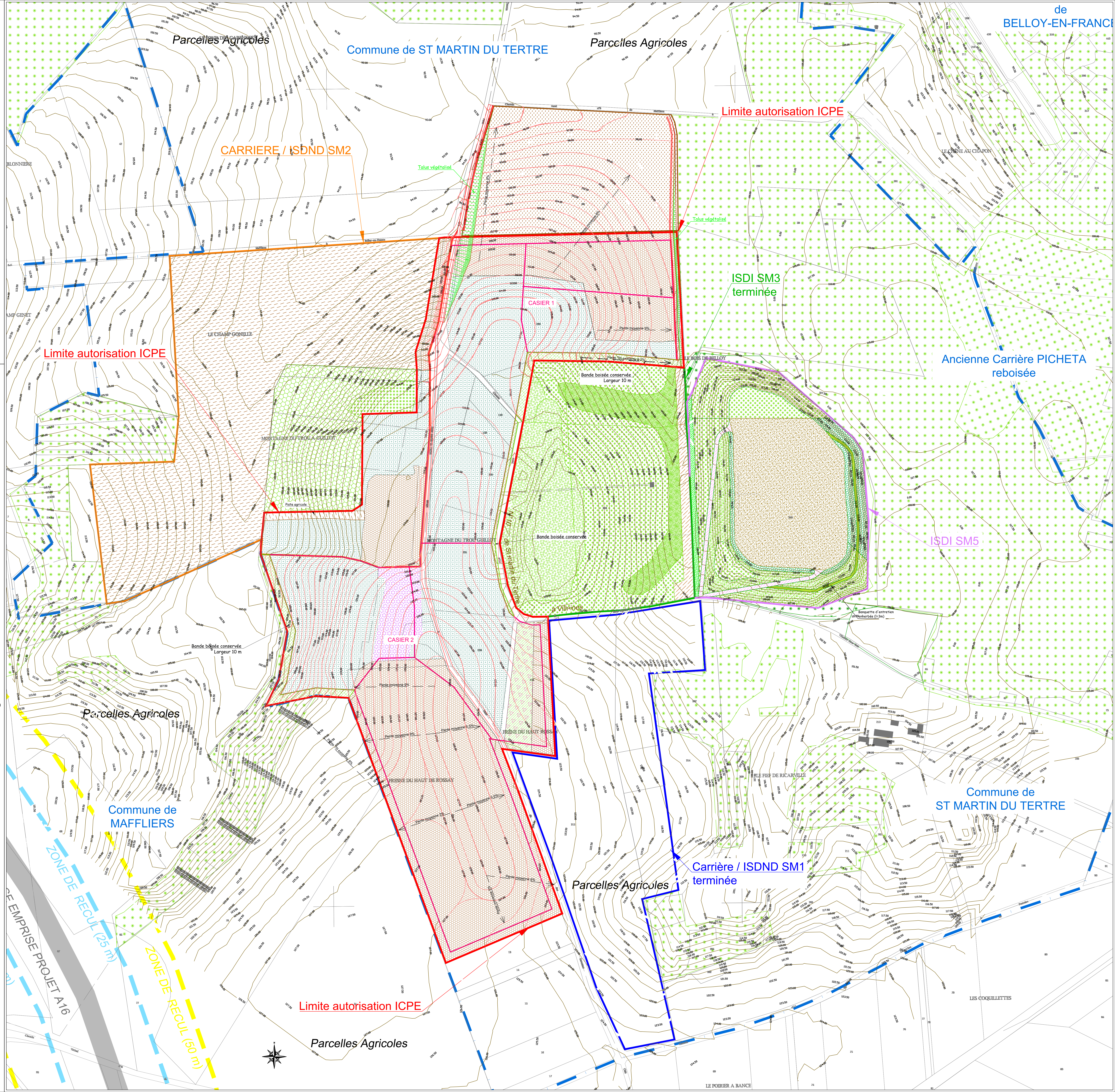

de BELLOY-EN-FRANCE

Commune de ST MARTIN DU TERTRE

Limite autorisation ICPE

Limite autorisation ICPE

ISDI SM3 terminée

Ancienne Carrière PICHETA reboisée

ISDI SM5

Parcelles Agricoles

Commune de MAFFLIERS

ZONE DE RECU (25 m)

ZONE DE RECU (50 m)

Limite autorisation ICPE

Parcelles Agricoles

Parcelles Agricoles

Carrière / ISDND SM1 terminée

Commune de ST MARTIN DU TERTRE

LES COQUILLETTES

LE POIRIER A BANCE



SIÈGE

16 bis Boulevard Jean Jaurès
92110 CLICHY
Tél : 33 (0) 1 44 01 47 61
contact@encem.com

www.encem.com



RÉGION NORD-CENTRE

ORLÉANS

Pôle 45 – Le Galaxie
Rue des Châtaigniers
45140 Ormes
33 (0)2 38 74 64 36

PARIS

16 bis Bd Jean Jaurès
92110 Clichy
33 (0)1 44 01 47 61

RÉGION GRAND-UEST

BORDEAUX

32 allée d'Orléans
33000 Bordeaux
33 (0)5 56 81 90 82

NANTES

25 rue Jules Verne
44700 Orvault
33 (0)1 44 01 47 61

RÉGION GRAND-EST

NANCY

Technopôle Nancy – Brabois
5 allée de la Forêt de la Reine
54500 Vandoeuvre-lès-Nancy
33 (0)3 83 67 62 32

STRASBOURG

27 avenue de l'Europe
67300 Schiltigheim
33 (0)3 88 25 00 34

RÉGION SUD-EST

MONTPELLIER

Techniparc – Bât. A
385 rue Alfred Nobel – BP 63
34000 Montpellier
09 33 (0)4 99 52 62 52

LYON

Parc du Moulin à Vent – Bât. 51
33 bd du Docteur Levy
69200 Venissieux
33 (0)4 78 78 80 60